加速推動新創事業成長及出場

亞洲・矽谷2.0

打造臺灣成為亞洲數位創新的力量

推動3大策略

- 擴大AIoT科技運用
- 精進新創發展環境
- 匯聚系統輸出能量

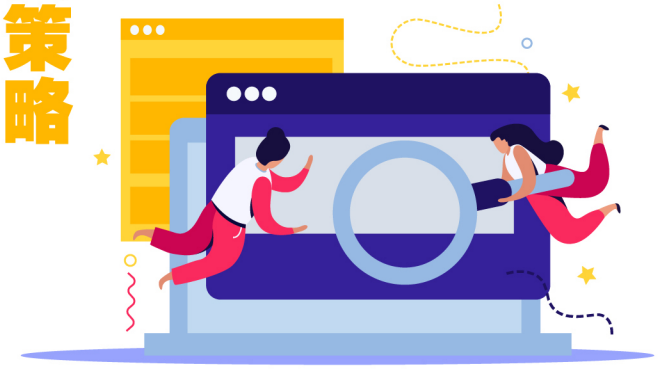

達成5大目標

3家	培育國際級系統整合公司
5%	2025年我國物聯網產值占全球比重
20案	輸出AIoT解決方案
40案	促成新創多元出場
200家	協助新創事業成功

資料來源：國家發展委員會