2030雙語國家政策發展藍圖

日期：108-01-11　　資料來源：新聞傳播處

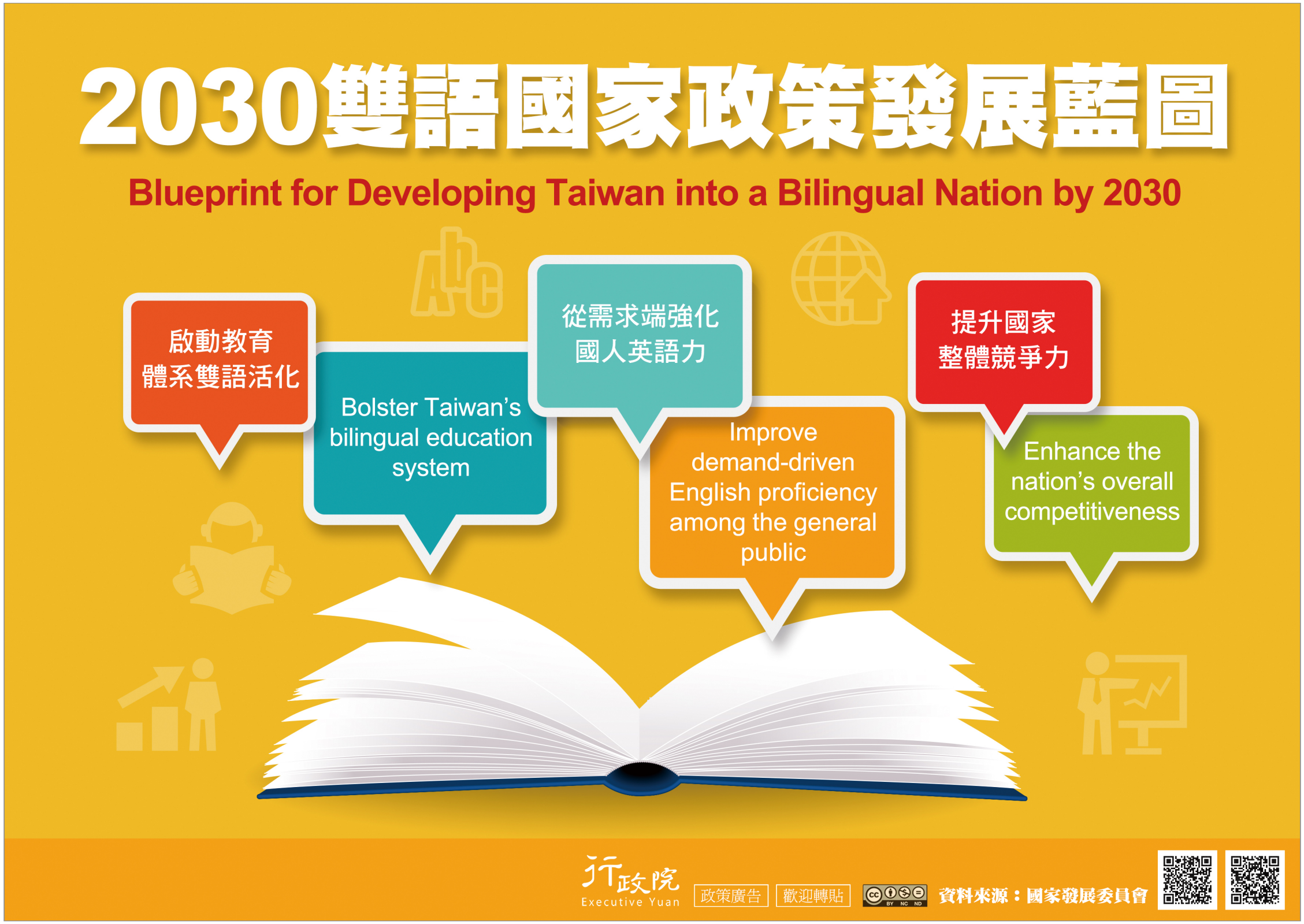

相關連結